D'ALMA PORTUGUESA
REAL ESTATE

+351 289 587 578
dalmaportuguesa.com

N/A | Ref. AL-189 |

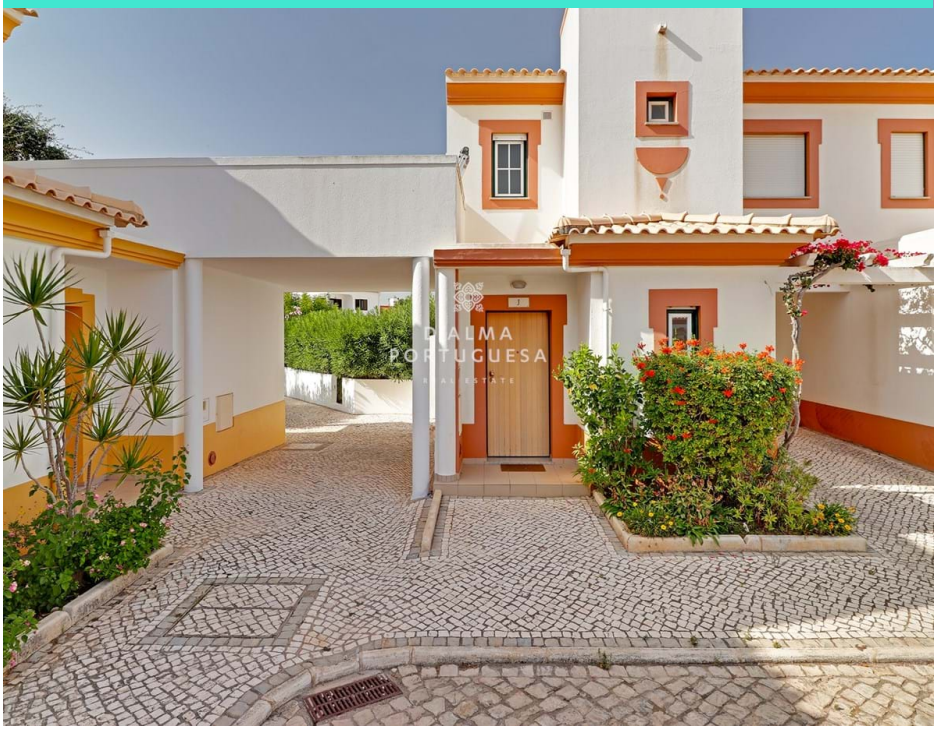

3	2	155,7 m2	✔

Villa voor vakantie !!!

Vakantiewoningen

de villa heeft op de bovenste verdieping, drie slaapkamers een badkamer met douchebak, twee slaapkamers met een tweepersoonsbed en een ingebouwde kledingkast, 3e slaapkamer met twee eenpersoonsbedden en een ingebouwde kledingkast. Beide kamers zijn voorzien van airconditioning en een groot terras.
Op de benedenverdieping heeft het een woon- en eetkamer, mobiel, tv, open haard (kachel) en airconditioning. Het heeft ook een toilet met douche, een volledig uitgeruste keuken. Het heeft ook een terras met een eigen tuin en barbecue, buitentafel voor 7 personen.

Condominium met gemeenschappelijk zwembad

AMI: 14347 | Sitio Vale da Azinheira , Estrada Toy 70, Edifício Cera, Loja R/C

TEL: +351 289 587 578 | Email: info@aportuguesaimobiliaria.com

Powered by Proppy.pt