D'ALMA PORTUGUESA
REAL ESTATE

+351 289 587 578
dalmaportuguesa.com

€ 495 000 | Ref. AR37-110 |

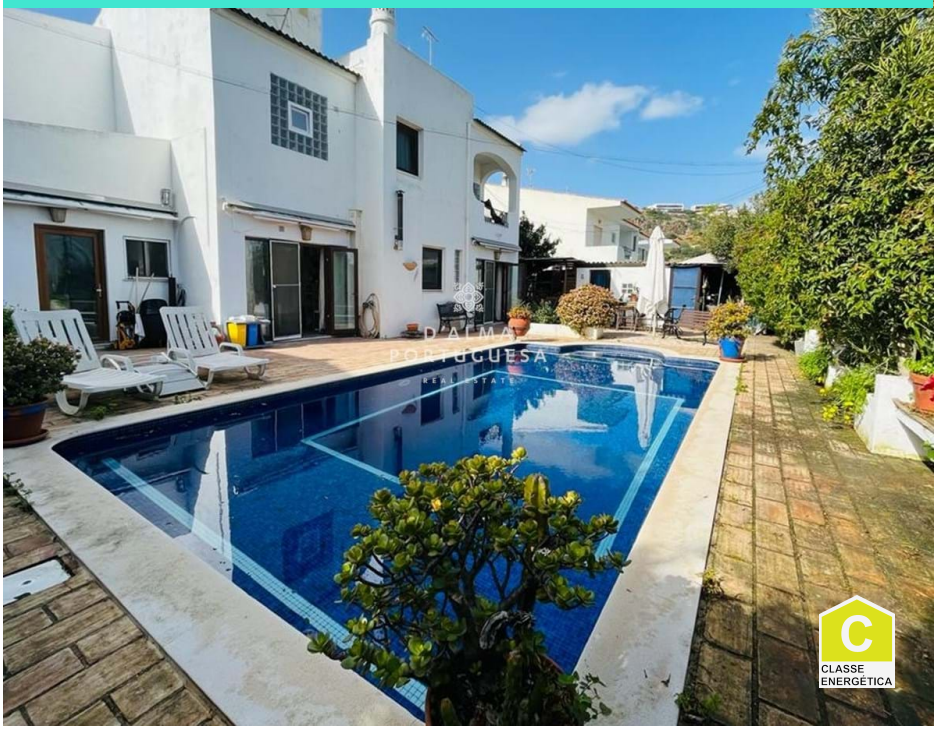

4	4	232 m2	503 m2	✔	✔	1981

4 slaapkamer villa met zwembad in Orada te koop in Albufeira

Huis gelegen in een rustige omgeving in Várzea da Orada, op een paar minuten van de jachthaven van Albufeira en het strand van S.Rafael.
Deze villa bestaat uit twee verdiepingen waarin 4 slaapkamers, waarvan twee met eigen badkamer en met balkons, 4 badkamers, woonkamer met open haard, eetkamer, keuken in open ruimte en een terras op de bovenste verdieping.

De buitenkant beschikt over een recreatiegebied met een tuin, een barbecue en een privézwembad.

Grenzend aan de villa is een bijgebouw met toegang tot het interieur / exterieur van het huis, met een kitchenette, een slaapkamer en een badkamer.

AMI: 14347 | Sitio Vale da Azinheira , Estrada Toy 70, Edifício Cera, Loja R/C

TEL: +351 289 587 578 | Email: info@aportuguesaimobiliaria.com

Powered by Proppy.pt