D'ALMA PORTUGUESA
REAL ESTATE

+351 289 587 578
dalmaportuguesa.com

€3 300 000 | Ref. CT13-122 |

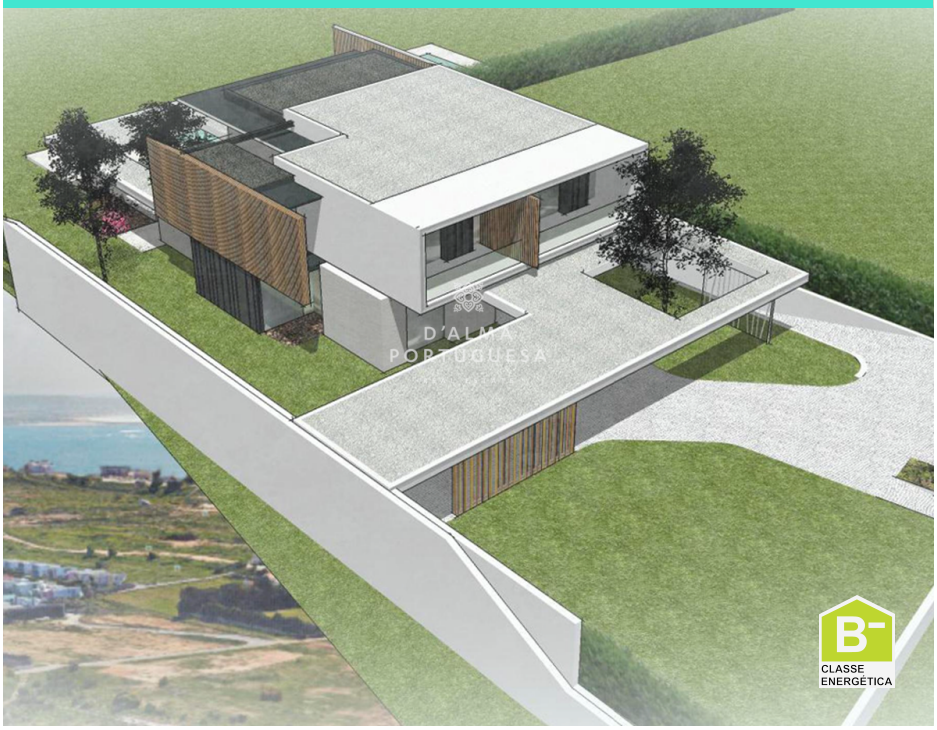

3	4	250 m2	7757 m2	✔	✔

Een prachtige, moderne exclusieve villa met een fantastisch uitzicht en dicht bij de stranden van Albufeira

Een prachtige, moderne exclusieve villa met een fantastisch uitzicht en dicht bij de stranden, gebouwd volgens een zeer hoge standaard die gewoon kwaliteit genereert en is gelegen in een rustige omgeving aan de westkant van Albufeira.

De villa is gelegen in een rustige omgeving op een verhoogd perceel waardoor het privacy heeft met uitzicht op zee en het platteland, plus enkele van de beroemde stranden van de Algarve op slechts een korte loopafstand, São Rafael, Arrifes, Coelha, Castello en Everisto. Ook op korte afstand vindt u een aantal uitstekende restaurants, waaronder het beroemde Vila Joya Boutique Hotel met Michelin-ster,

met de villa in het centrum van de Algarve, dit geeft u geweldige toegang tot enkele van de beste

AMI: 14347 | Sitio Vale da Azinheira , Estrada Toy 70, Edifício Cera, Loja R/C

TEL: +351 289 587 578 | Email: info@aportuguesaimobiliaria.com

Powered by Proppy.pt