D'ALMA PORTUGUESA
REAL ESTATE

+351 289 587 578
dalmaportuguesa.com

€ 645 000 | Ref. CA25-201 |

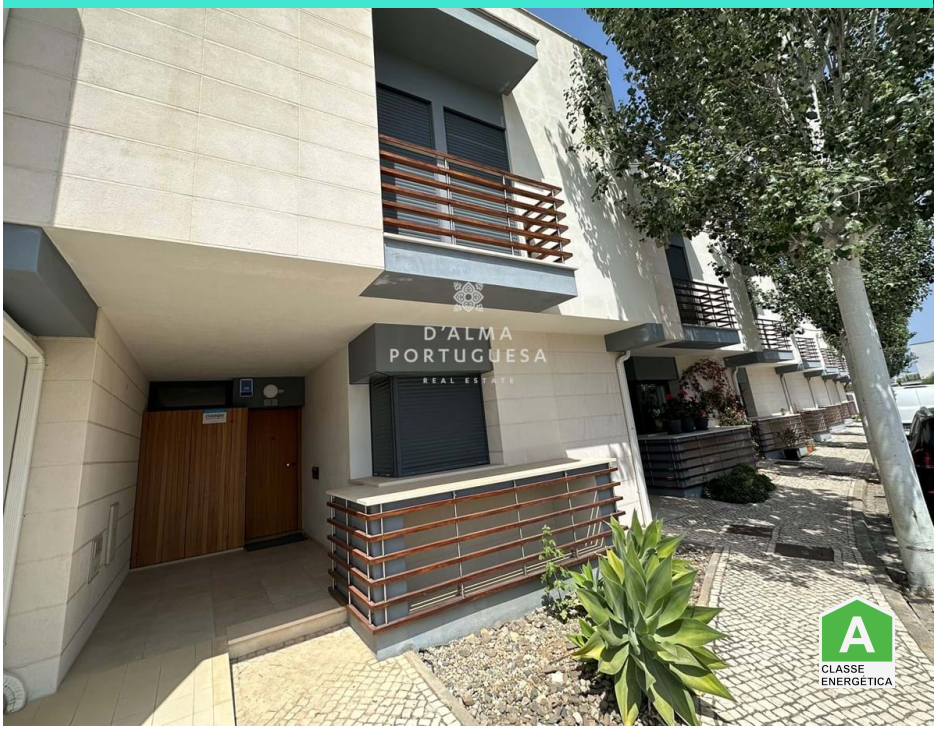

5	4	105 m2	✔	✔	2010

Huis met 3+2 Slaapkamers | Garagebox | Zwembad | Vilamoura

Moderne stijl 3 +2 slaapkamer villa te koop in Vilamoura, met garage en zwembad.

De villa bestaat uit 4 verdiepingen, verdeeld door kelder, begane grond, 1e verdieping en zolder.

Op de begane grond bestaat het uit een hal met eetkamer / woonkamer met open haard en AC, gesloten en uitgeruste keuken, slaapkamer met ingebouwde kledingkast, badkamer met douchebak en een terras met 15 m2, uitgerust met barbecue, bank en kasten.

Op de 1e verdieping vindt u een suite met ingebouwde kledingkast en hydromassagecabine, plus een slaapkamer met ingebouwde kledingkast, een badkamer met ligbad en uitgang naar een ruim terras van 23 m2.

AMI: 14347 | Sitio Vale da Azinheira , Estrada Toy 70, Edifício Cera, Loja R/C

TEL: +351 289 587 578 | Email: info@aportuguesaimobiliaria.com

Powered by Proppy.pt